



BỘ TRÌNH CA
LÂM SÀNG
ĐIỀU TRỊ KHAY

Liệu trình chỉnh nha

YOLO CLEAR TRAY

0

1

~ **Magic**

Mức phí được xây dựng dựa vào số lượng stages thời gian điều trị được tính theo thời gian điều trị thực tế. Nong hàm - IPR (Mài răng) - Bắt vít (Screw implant) không nằm trong gói chỉnh nha YOLO CLEAR TRAY, tuy nhiên sẽ được thực hiện theo quyết định của nha sĩ dựa trên yêu cầu và triệu chứng từ bệnh nhân.

TÁI PHÁT SAU CHỈNH NHA

TỔNG QUÁT

THÔNG TIN BỆNH NHÂN

Giới tính/ tuổi:

Nữ, 29 tuổi

Than phiền chính:

Tái phát sau chỉnh nha

Tình trạng ban đầu:

Răng #21 bị xoay, hàm dưới chen chúc, tương quan loại I, lệch đường giữa, đã nhổ răng hàm nhỏ

KẾ HOẠCH ĐIỀU TRỊ

Số lượng khay:

10 khay

Nong hàm:

Hàm trên và hàm dưới

Chi tiết:

Nong hàm tạo khoảng để giải quyết tình trạng xoay và chen chúc của răng, cải thiện hình thể cung răng

KẾT QUẢ

Thời gian điều trị:

5 tháng

Tình trạng cuối cùng:

Cải thiện xoay răng #21, các răng cửa dưới đã dàn đều, duy trì tương quan mặt má, đường giữa cân đối

Đánh giá:

Bệnh nhân từ chối cắt kẽ để cải thiện hơn nữa tình trạng của răng #21

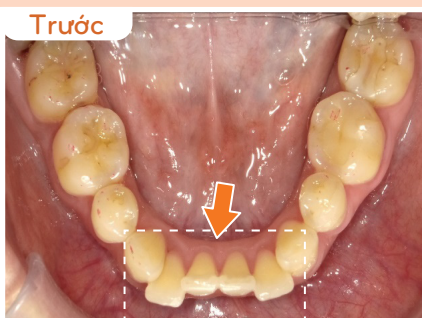
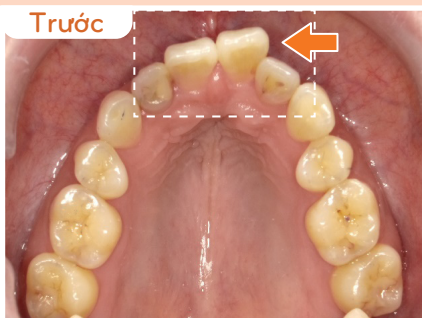
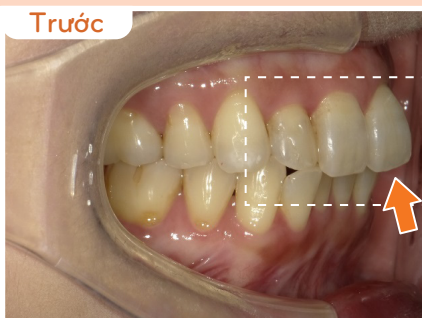
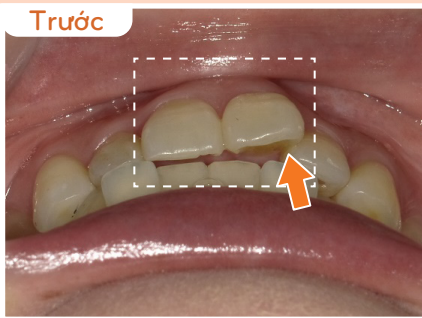
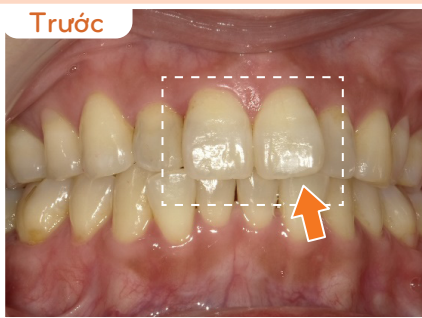

RĂNG KHẤP KHỂNH

TỔNG QUÁT

THÔNG TIN BỆNH NHÂN

Giới tính/ tuổi:

Nữ, 26 tuổi

Than phiền chính:

Răng khấp khểnh

Tình trạng ban đầu:

Cắn chéo răng #12 và #22, hàm dưới chen chúc, tương quan loại I

KẾ HOẠCH ĐIỀU TRỊ

Số lượng khay:

12 khay

Nong hàm:

Hàm trên và hàm dưới

Chi tiết:

Nong hàm tạo khoảng để giải quyết chen chúc và cắn chéo

KẾT QUẢ

Thời gian điều trị:

6 tháng

Tình trạng cuối cùng:

Chỉnh sửa được cắn chéo, đã giải quyết được chen chúc, duy trì tương quan mặt má

Đánh giá:

Sử dụng nong hàm để thay cho việc phải cắt kẽ

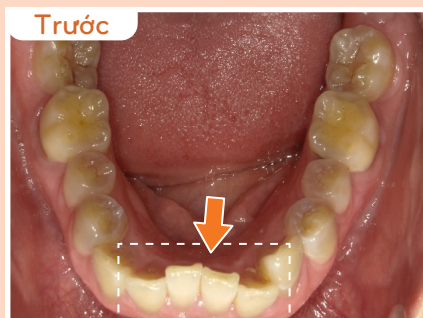
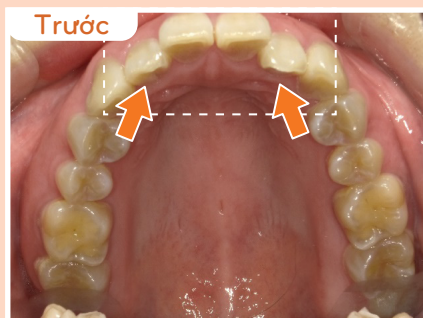
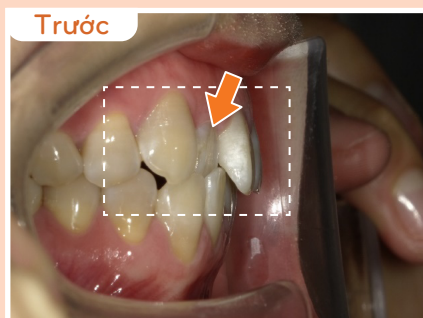
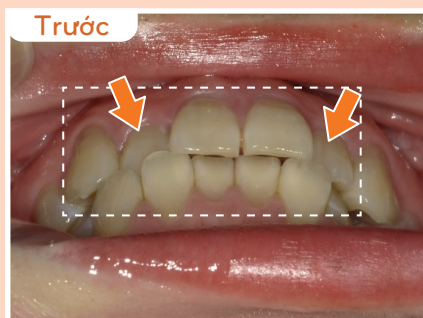
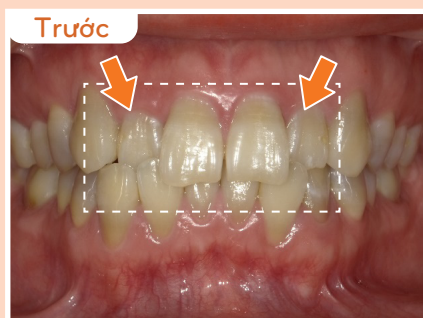

RĂNG KHẤP KHỂNH

TỔNG QUÁT

THÔNG TIN BỆNH NHÂN

Giới tính/ tuổi:

Nam, 26 tuổi

Than phiền chính:

Răng khấp khểnh

Tình trạng ban đầu:

Chen chúc ở cả hai hàm, hàm trên hô, độ cắn chìa tăng, tương quan loại I

KẾ HOẠCH ĐIỀU TRỊ

Số lượng khay:

14 khay

Nong hàm:

Hàm trên và hàm dưới

Chi tiết:

Nong hàm tạo khoảng để giải quyết chen chúc và đẩy lùi các răng cửa hàm trên

KẾT QUẢ

Thời gian điều trị:

7 tháng

Tình trạng cuối cùng:

Răng đã dàn đều, cải thiện vị trí răng cửa và độ cắn chìa

Đánh giá:

Sử dụng nong hàm để thay cho việc phải cắt kẽ

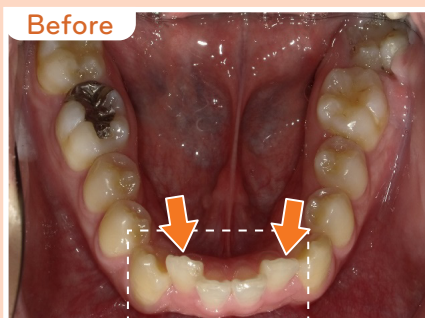
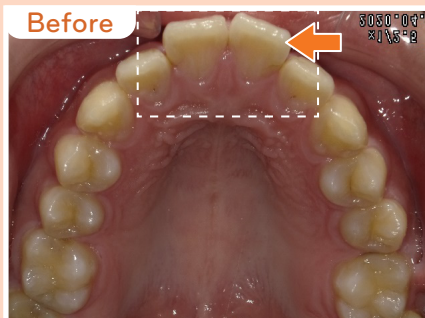
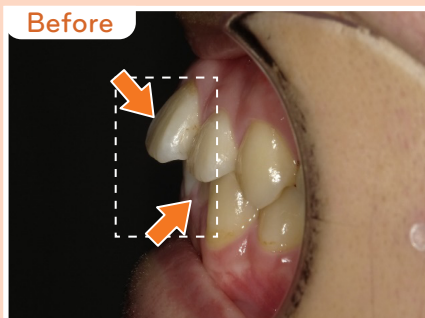
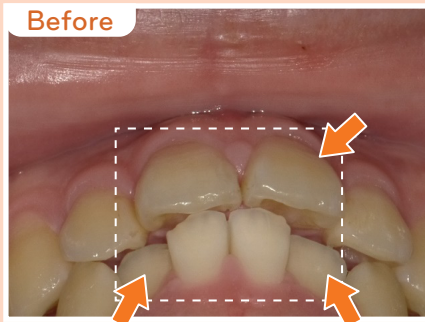

RĂNG KHẤP KHỂNH

TỔNG QUÁT

THÔNG TIN BỆNH NHÂN

Giới tính/ tuổi:

Nữ, 26 tuổi

Than phiền chính:

Răng khấp khểnh

Tình trạng ban đầu:

Răng #21 bị xoay và không thẳng hàng, hàm dưới chen chúc, tương quan loại I, lệch đường giữa

KẾ HOẠCH ĐIỀU TRỊ

Số lượng khay:

12 stages

Nong hàm:

Hàm trên

Chi tiết:

Nong hàm tạo khoảng để xoay lại răng

KẾT QUẢ

Thời gian điều trị:

6 tháng

Tình trạng cuối cùng:

Chỉnh sửa độ xoay răng #21, dàn đều răng, duy trì tương quan mặt má, đường giữa cân đối

Đánh giá:

Sử dụng nong hàm để thay cho việc phải cắt kẽ

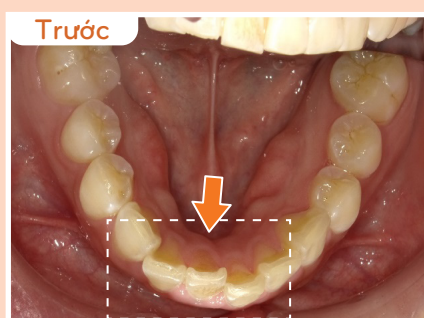
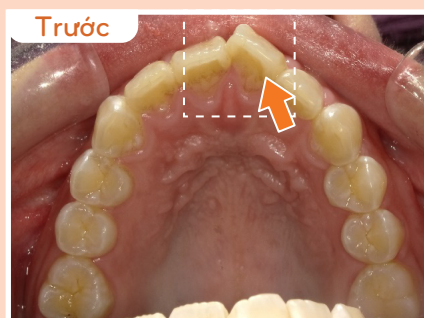
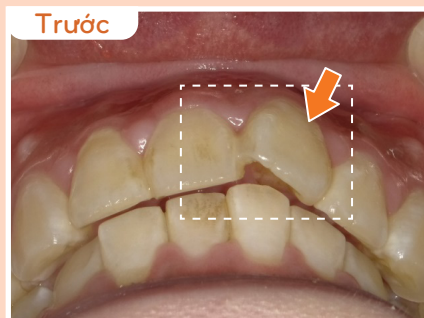
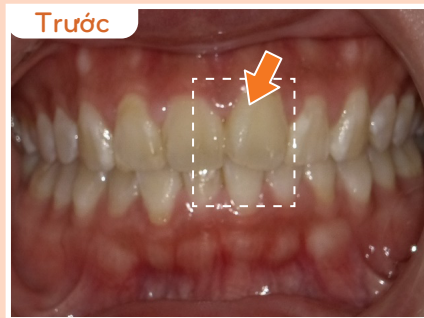

TÁI PHÁT CHEN CHỨC Ở HÀM DƯỚI

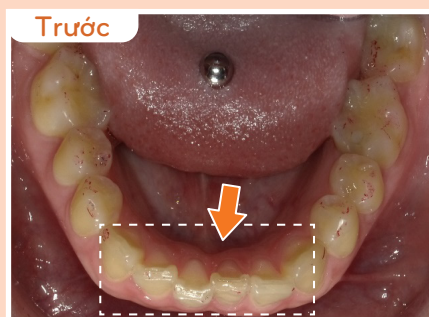
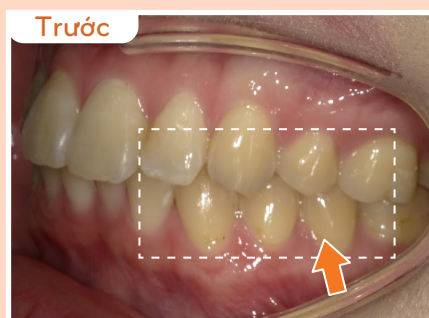
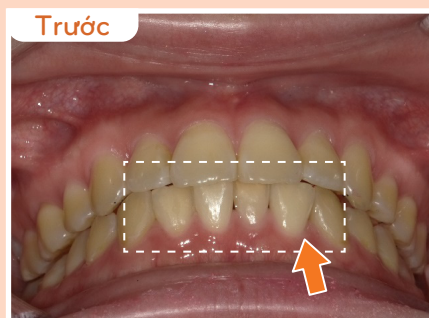
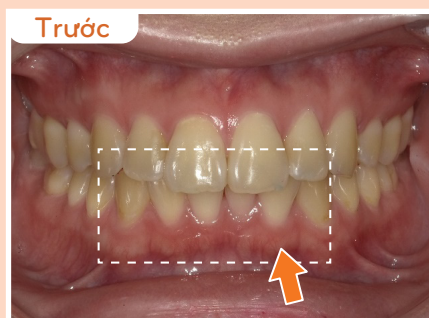

TỔNG QUÁT

THÔNG TIN BỆNH NHÂN

Giới tính/ tuổi:

Nữ, 30 tuổi

Than phiền chính:

Tái phát chen chức ở hàm dưới

Tình trạng ban đầu:

Tái phát sau chỉnh nha với sự chen chúc nhẹ giữa các răng cửa dưới, độ cắn phủ lớn, hàm trên hô, các răng hàm nhỏ hàm trên đã được nhổ, tương quan răng nanh loại I và tương quan răng hàm loại II

KẾ HOẠCH ĐIỀU TRỊ

Số lượng khay:

12 khay

Nong hàm:

Hàm trên và hàm dưới

Chi tiết:

Nong hàm tạo khoảng để giải quyết chèn chít

KẾT QUẢ

Thời gian điều trị:

6 tháng

Tình trạng cuối cùng:

Răng đã dàn đều, cải thiện một chút độ cắn phủ, duy trì tương quan mặt má

Đánh giá:

Sử dụng nong hàm để thay cho việc phải cắt kẽ

Liệu trình chỉnh nha

YOLO CLEAR TRAY

~ **Flash**

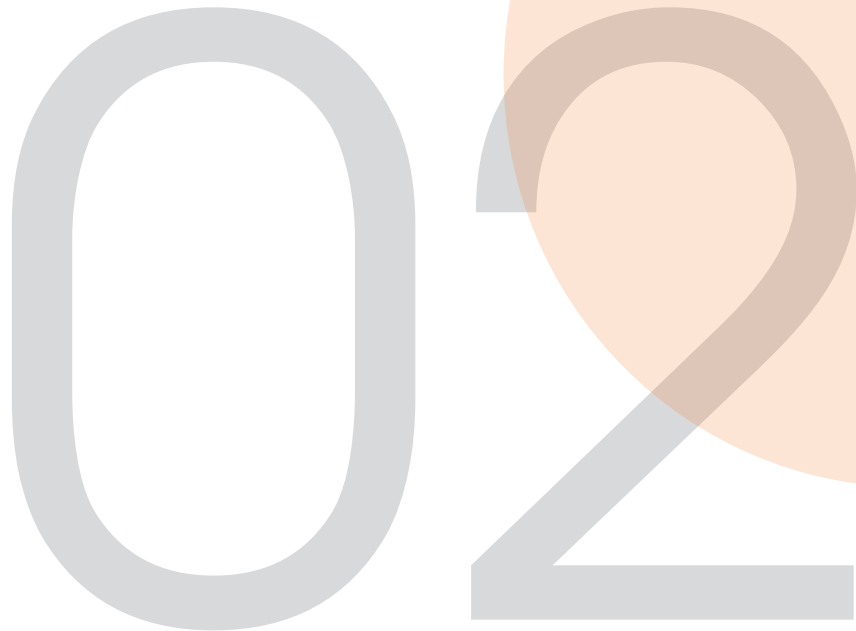

Mức phí được xây dựng dựa vào số lượng stages thời gian điều trị được tính theo thời gian điều trị thực tế. Nong hàm - IPR (Mài răng) - Bắt vít (Screw implant) không nằm trong gói chỉnh nha YOLO CLEAR TRAY, tuy nhiên sẽ được thực hiện theo quyết định của nha sĩ dựa trên yêu cầu và triệu chứng từ bệnh nhân.

KHE THỪA CÁC RĂNG TRƯỚC

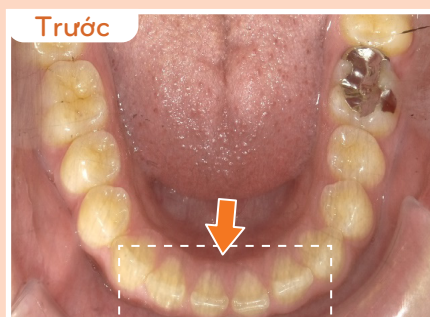
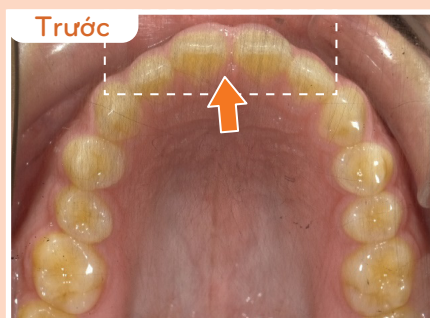
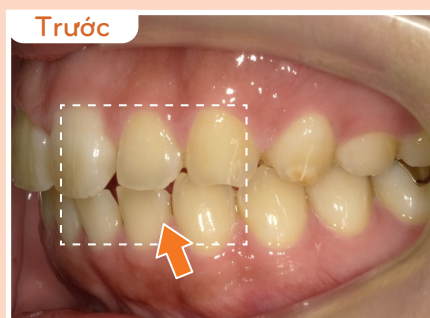
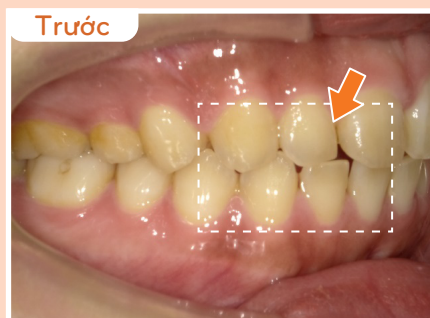
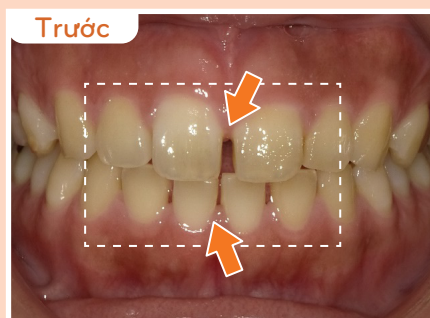

TỔNG QUÁT

THÔNG TIN BỆNH NHÂN

Giới tính/ tuổi:

Nữ, 28 tuổi

Than phiền chính:

Khe thưa các răng trước

Tình trạng ban đầu:

Khe thưa giữa răng #11 và #21 và các răng cửa hàm dưới, độ cắn phủ ít, tương quan loại I

KẾ HOẠCH ĐIỀU TRỊ

Số lượng khay:

16 khay

Nong hàm:

Không

Chi tiết:

Mục tiêu đóng khe thưa

KẾT QUẢ

Thời gian điều trị:

8 tháng

Tình trạng cuối cùng:

Đóng khe thưa, cải thiện độ cắn phủ, duy trì tương quan răng

Đánh giá:

Dàn đều các răng cửa, cải thiện độ cắn phủ và đường giữa

KHE THƯA GIỮA CÁC RĂNG CỬA

TỔNG QUÁT

THÔNG TIN BỆNH NHÂN

Giới tính/ tuổi:

Nữ, 32 tuổi

Than phiền chính:

Khe thưa giữa các răng cửa

Tình trạng ban đầu:

Khe thưa giữa răng #11 và #21, #31 và #41, #32 và #33, #42 và #43, tương quan loại I, độ cắn chìa giảm

KẾ HOẠCH ĐIỀU TRỊ

Số lượng khay:

14 khay

Nong hàm:

Không

Chi tiết:

Khớp cắn đối đầu

KẾT QUẢ

Thời gian điều trị:

7 tháng

Tình trạng cuối cùng:

Đóng khe thưa

Đánh giá:

Đóng khe thưa đồng thời cũng giúp cải thiện độ cắn chìa.

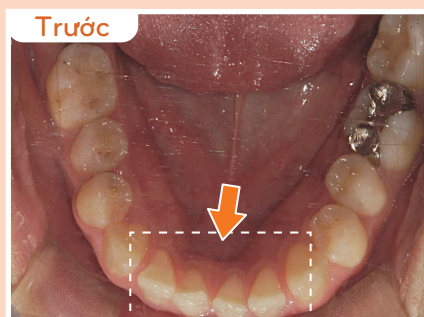
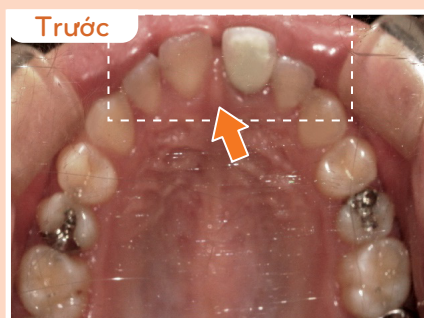
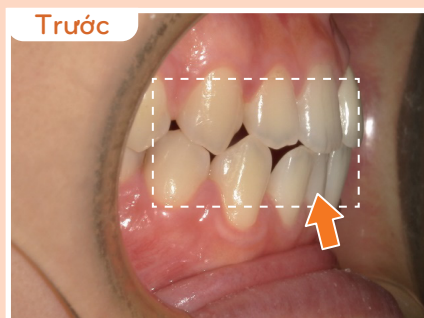
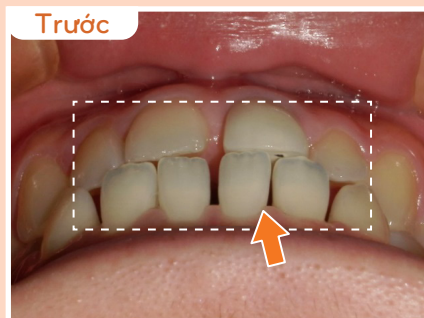
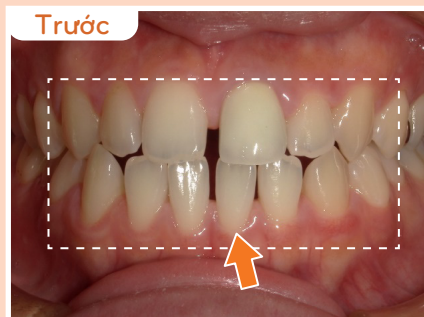

RĂNG LỆCH LẠC

TỔNG QUÁT

THÔNG TIN BỆNH NHÂN

Giới tính/ tuổi:

Nữ, 25 tuổi

Than phiền chính:

Răng lệch lạc

Tình trạng ban đầu:

Hàm trên và hàm dưới chen chúc, răng cửa giữa hàm trên nhô ra trước, độ cắn chìa lớn. Cung răng hàm trên hình chữ V

KẾ HOẠCH ĐIỀU TRỊ

Số lượng khay:

20 khay

Nong hàm:

Hàm trên và hàm dưới

Chi tiết:

Nong hàm tạo khoảng để giải quyết chen chúc và cải thiện cung răng hàm trên

KẾT QUẢ

Thời gian điều trị:

10 tháng

Tình trạng cuối cùng:

Răng đã dàn đều, cung răng hàm trên hình chữ U, cải thiện độ cắn chìa và vị trí của răng cửa

Đánh giá:

Thực hiện cắt kẽ ở cung răng hàm dưới

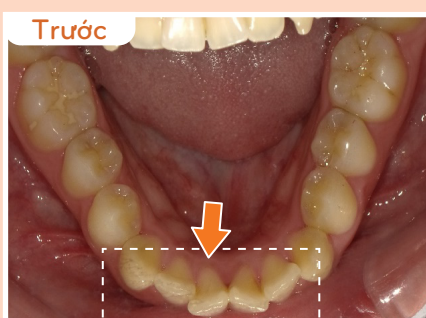
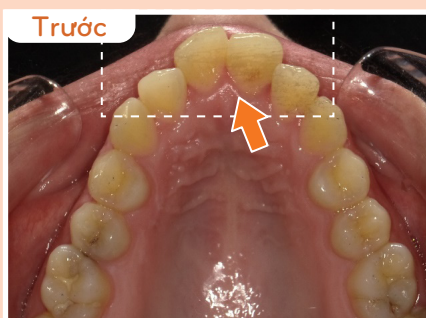
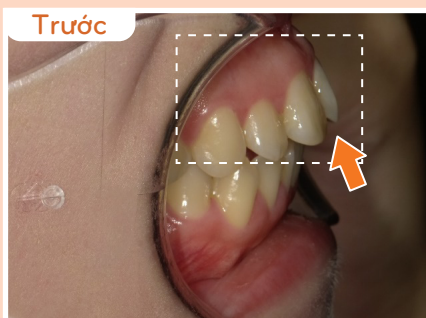
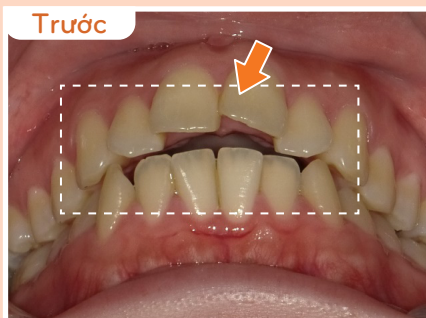
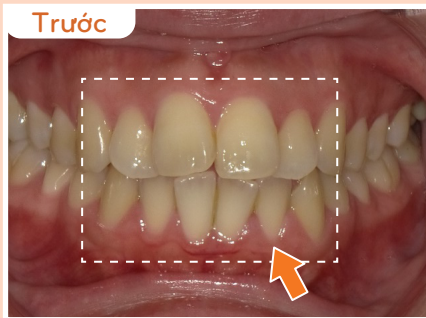

RĂNG KHẤP KHẼNH

TỔNG QUÁT

THÔNG TIN BỆNH NHÂN

Giới tính/ tuổi:

Nữ, 22 tuổi

Than phiền chính:

Răng khấp khểnh

Tình trạng ban đầu:

Cắn chéo ở răng #12, các răng cửa dưới nhô ra trước, răng #25 lệch về phía lưỡi, chen chúc ở hàm dưới

KẾ HOẠCH ĐIỀU TRỊ

Số lượng khay:

20 khay

Nong hàm:

Hàm trên và hàm dưới

Chi tiết:

Nong hàm tạo khoảng để giải quyết chen chúc và cắn chéo

KẾT QUẢ

Thời gian điều trị:

10 tháng

Tình trạng cuối cùng:

Răng đã dàn đều và giải quyết được cắn chéo

Đánh giá:

Sử dụng nong hàm để thay cho việc phải cắt kẽ

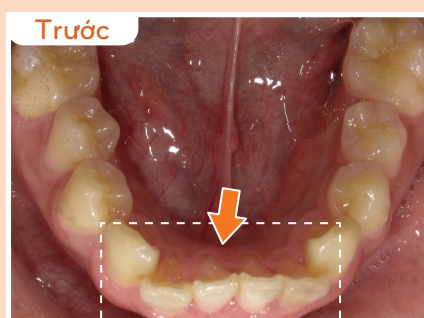
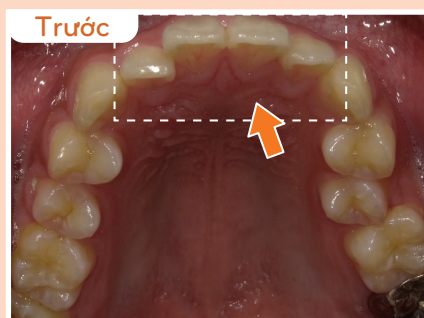
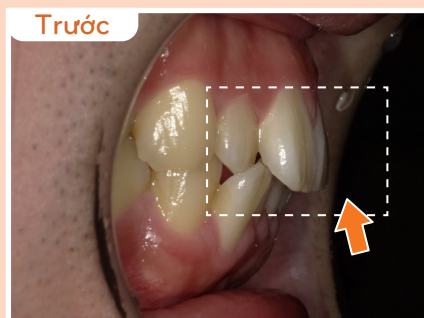
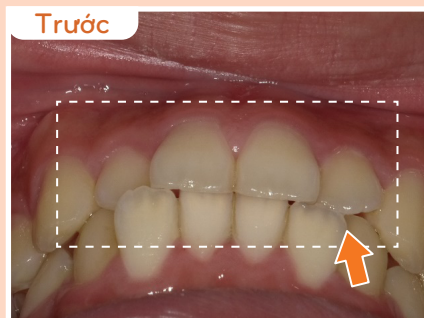
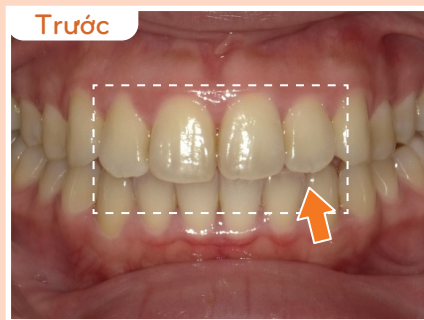

CẮN SÂU

TỔNG QUÁT

THÔNG TIN BỆNH NHÂN

Giới tính/ tuổi:

Nam, 29 tuổi

Than phiền chính:

Cắn sâu

Tình trạng ban đầu:

Độ cắn phủ và cắn chìa lớn, hàm dưới chen chúc, tương quan loại I

KẾ HOẠCH ĐIỀU TRỊ

Số lượng khay:

16 khay

Nong hàm:

Không

Chi tiết:

Đánh lún các răng cửa hàm trên

KẾT QUẢ

Thời gian điều trị:

8 tháng

Tình trạng cuối cùng:

Răng đã dàn đều, cải thiện độ cắn chìa và độ cắn phủ, duy trì tương quan mặt má

Đánh giá:

Đánh lún các răng cửa hàm trên để cải thiện cắn sâu và không cần thiết phải cắt kẽ

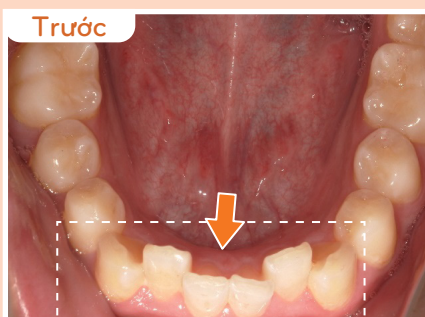
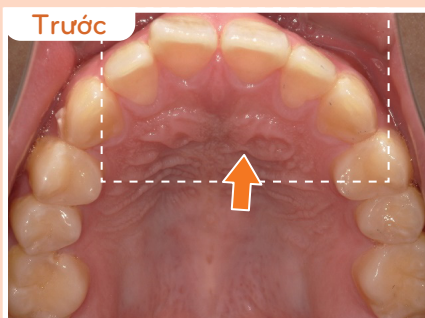
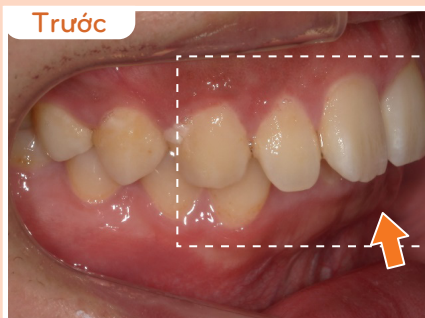
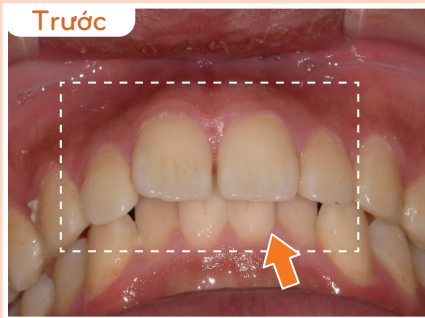
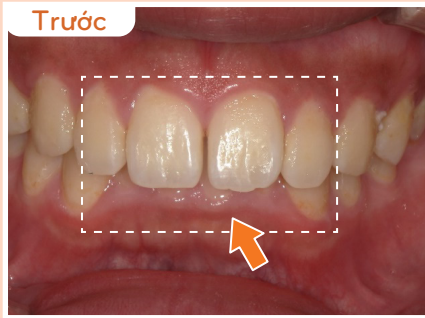

RĂNG KO THẲNG HÀNG

TỔNG QUÁT

THÔNG TIN BỆNH NHÂN

Giới tính/ tuổi:

Nữ, 35 tuổi

Than phiền chính:

Răng ko thẳng hàng

Tình trạng ban đầu:

Hàm trên và hàm dưới chen chúc nhẹ, độ cắn phủ lớn, lệch đường giữa, răng #21 xoay nhẹ

KẾ HOẠCH ĐIỀU TRỊ

Số lượng khay:

16 khay

Nong hàm:

Không

Chi tiết:

Đẩy các răng cửa nghiêng ra ngoài để cải thiện sự chen chúc và độ cắn phủ

KẾT QUẢ

Thời gian điều trị:

8 tháng

Tình trạng cuối cùng:

Răng đã dàn đều, cải thiện tương quan mặt má và tương quan theo chiều đứng

Đánh giá:

Đường giữa còn lệch nhẹ

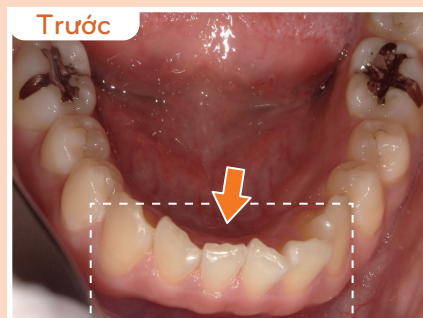
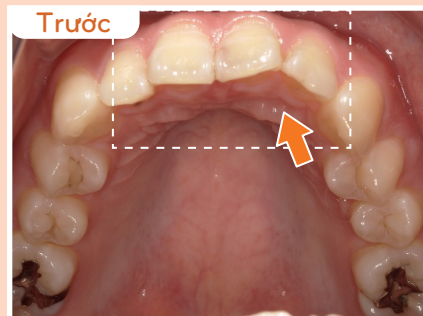
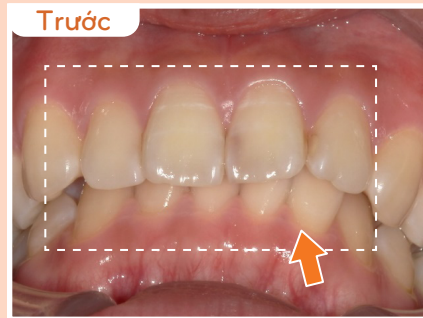
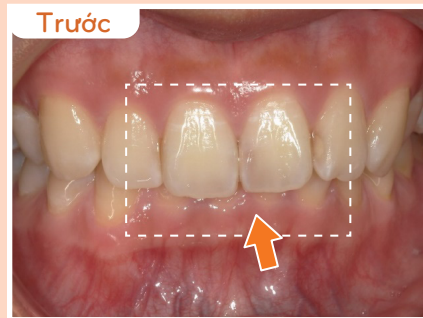

KHE THỪA VÀ CẮN HỞ

TỔNG QUÁT

THÔNG TIN BỆNH NHÂN

Giới tính/ tuổi:

Nữ, 25 tuổi

Than phiền chính:

Khe thưa và cắn hở

Tình trạng ban đầu:

Khe thưa giữa răng #11 và #21, #32 và #33, độ cắn chìa lớn và độ cắn phủ âm, góc liên răng cửa giảm. Có sự hiện diện của răng #85 vì không có răng #45.

KẾ HOẠCH ĐIỀU TRỊ

Số lượng khay:

16 khay

Nong hàm:

Không

Chi tiết:

Đẩy lui các răng cửa mà không thay đổi tương quan mặt má

KẾT QUẢ

Thời gian điều trị:

8 tháng

Tình trạng cuối cùng:

Đóng khe thưa, cải thiện độ cắn chìa, độ cắn phủ 0 mm

Đánh giá:

Làm trôi tương đối các răng cửa để cải thiện độ cắn chìa và độ cắn phủ

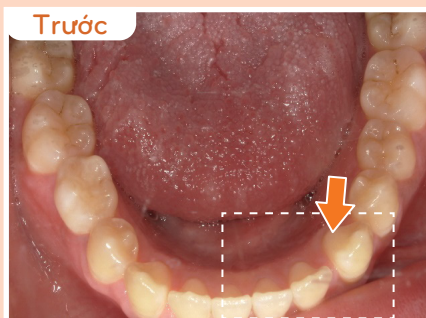
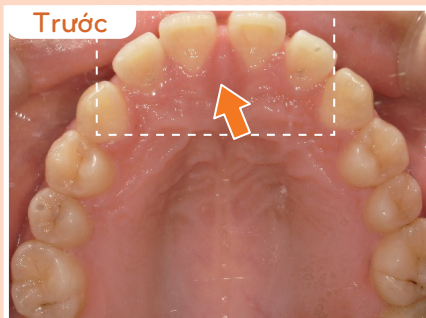
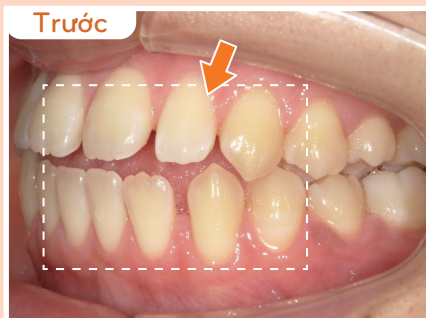
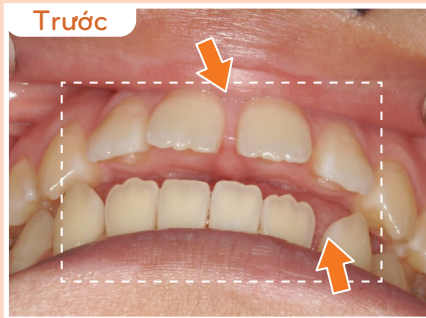
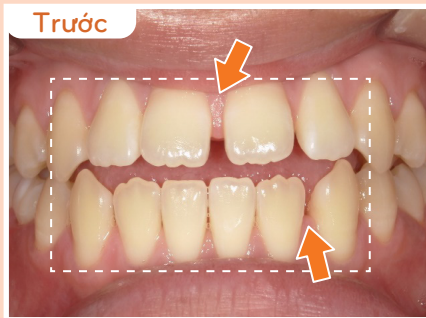

KHE THỪA GIỮA CÁC RĂNG

TỔNG QUÁT

THÔNG TIN BỆNH NHÂN

Giới tính/ tuổi:

Nữ, 37 tuổi

Than phiền chính:

Khe thưa giữa các răng

Tình trạng ban đầu:

Khe thưa giữa răng #21 và #22, #31 và #32, #32 và #33 và #31 và #41, độ cắn phủ giảm, tương quan loại I

KẾ HOẠCH ĐIỀU TRỊ

Số lượng khay:

16 khay

Nong hàm:

Không

Chi tiết:

Đóng khe thưa

KẾT QUẢ

Thời gian điều trị:

8 tháng

Tình trạng cuối cùng:

Các khe thưa đã đóng, duy trì tương quan mặt má, độ cắn phủ 1 mm.

Đánh giá:

Làm trôi và làm thẳng các răng cửa giúp đóng khe thưa và cải thiện tương quan theo chiều đứng

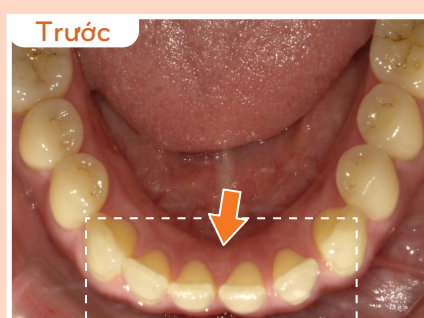
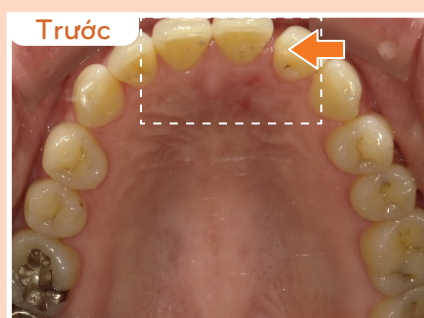
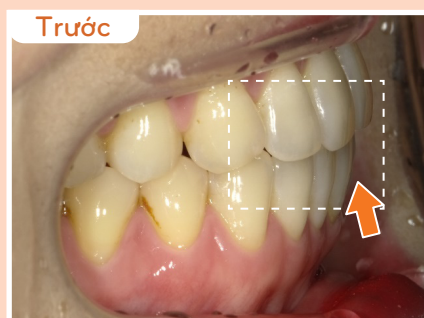
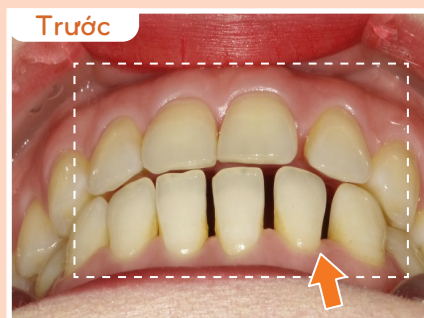

RĂNG KHÔNG THẲNG HÀNG

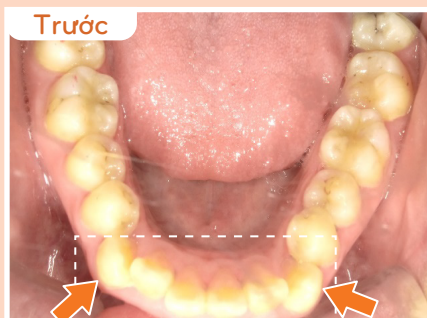
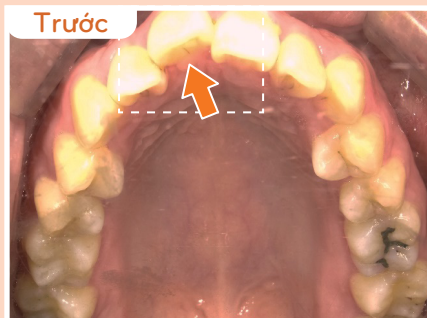
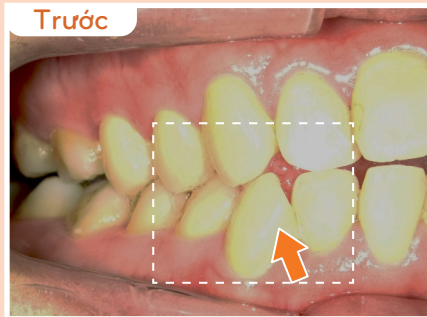
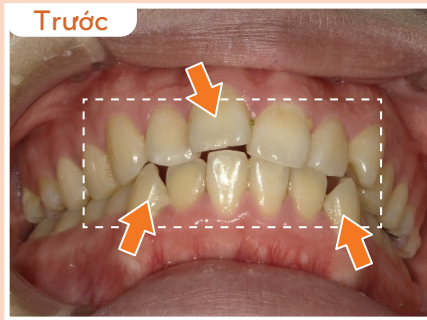
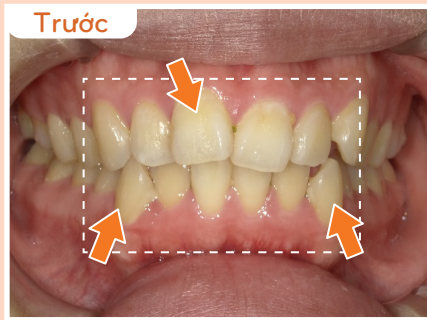

TỔNG QUÁT

THÔNG TIN BỆNH NHÂN

Giới tính/ tuổi:

Nữ, 30 tuổi

Than phiền chính:

Răng không thẳng hàng

Tình trạng ban đầu:

Hàm trên và hàm dưới chen chúc. Răng #11 và #33 nghiêng ra ngoài, răng #43 bị xoay, tương quan loại I

KẾ HOẠCH ĐIỀU TRỊ

Số lượng khay:

22 khay

Nong hàm:

Hàm trên và hàm dưới

Chi tiết:

Nong hàm tạo khoảng để giải quyết chen chúc

KẾT QUẢ

Thời gian điều trị:

11 tháng

Tình trạng cuối cùng:

Răng đã dần đều, chỉnh sửa xoay răng #43, cải thiện hình dạng cung răng, duy trì tương quan mặt má

Đánh giá:

Sử dụng nong hàm để thay cho việc phải cắt kẽ

RĂNG KHẤP KHẼNH

TỔNG QUÁT

THÔNG TIN BỆNH NHÂN

Giới tính/ tuổi:

Nữ, 27 tuổi

Than phiền chính:

Răng khấp khểnh

Tình trạng ban đầu:

Các răng cửa hàm trên hô, độ cắn chìa tăng, chen chúc ở cả hai hàm, tương quan loại II

KẾ HOẠCH ĐIỀU TRỊ

Số lượng khay:

16 khay

Nong hàm:

Không

Chi tiết:

Nong hàm tạo khoảng giải quyết chen chúc

KẾT QUẢ

Thời gian điều trị:

8 tháng

Tình trạng cuối cùng:

Răng đã dàn đều, cải thiện hình thể cung răng, độ cắn chìa và tương quan mặt má

Đánh giá:

Sử dụng nong hàm để thay cho việc phải cắt kẽ hoặc làm trôi răng

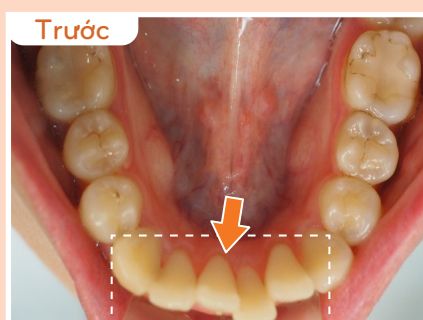
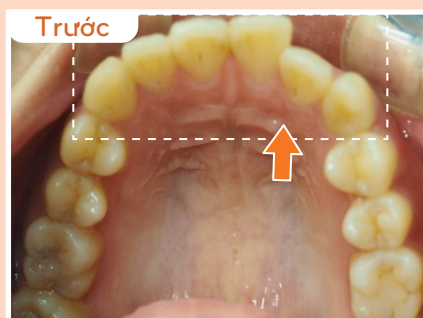
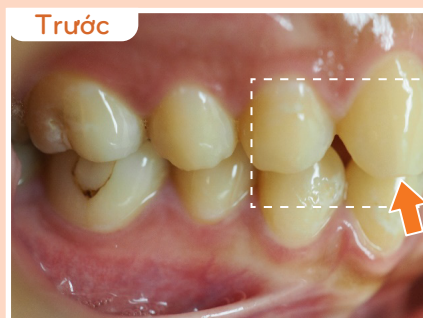
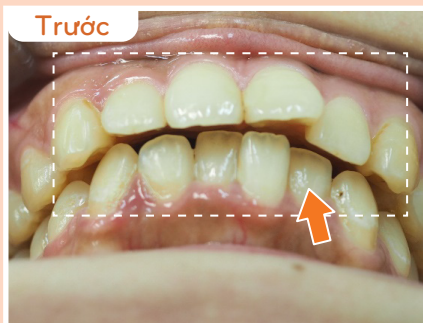
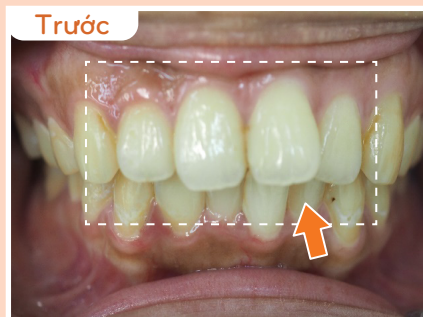

Liệu trình chỉnh nha

YOLO CLEAR TRAY

~ **Light**

03

Mức phí được xây dựng dựa vào số lượng stages thời gian điều trị được tính theo thời gian điều trị thực tế. Nong hàm - IPR (Mài răng) - Bất vít (Screw implant) không nằm trong gói chỉnh nha YOLO CLEAR TRAY, tuy nhiên sẽ được thực hiện theo quyết định của nha sĩ dựa trên yêu cầu và triệu chứng từ bệnh nhân.

RĂNG KHẤP KHẼNH

TỔNG QUÁT

THÔNG TIN BỆNH NHÂN

Giới tính/ tuổi:

Nữ, 23 tuổi

Than phiền chính:

Răng khấp khểnh

Tình trạng ban đầu:

Chen chúc mức độ trung bình ở cả hai hàm, hàm trên hô, tương quan loại II

KẾ HOẠCH ĐIỀU TRỊ

Số lượng khay:

20 khay

Nong hàm:

Hàm trên và hàm dưới

Chi tiết:

Nong hàm tạo khoảng để giải quyết chen chúc và cải thiện cung răng hàm trên

KẾT QUẢ

Thời gian điều trị:

10 tháng

Tình trạng cuối cùng:

Cung răng hình chữ U, răng đã dàn đều, cải thiện độ cắn chìa và tương quan mặt má

Đánh giá:

Sử dụng nong hàm để thay cho việc phải cắt kẽ hoặc làm trôi răng

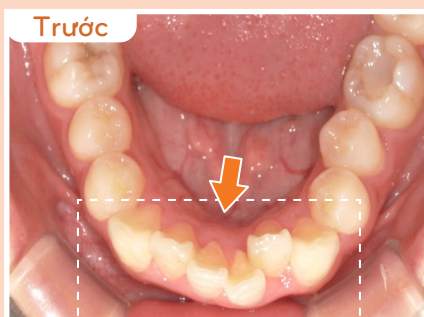
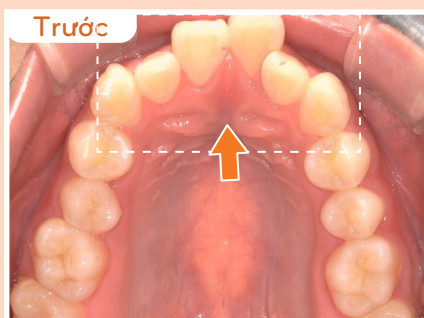
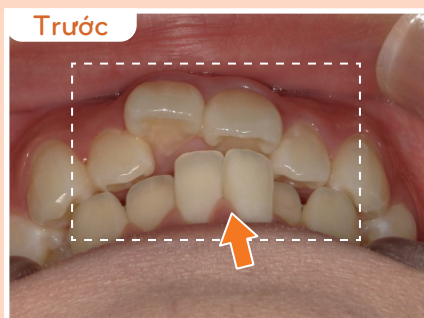
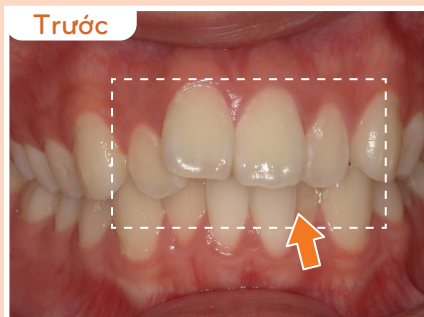

CẮN HỔ

TỔNG QUÁT

THÔNG TIN BỆNH NHÂN

Giới tính/ tuổi:

Nữ, 32 tuổi

Than phiền chính:

Cắn hổ

Tình trạng ban đầu:

Tương quan loại II ở bên phải và loại I ở bên trái. Độ cắn chìa lớn và độ cắn phủ âm. Chen chúc ở cả hai hàm. Răng #42 bị xoay

KẾ HOẠCH ĐIỀU TRỊ

Số lượng khay:

34 khay

Nong hàm:

Hàm trên và hàm dưới

Chi tiết:

Nong hàm tạo khoảng để giải quyết chen chúc và đẩy lui các răng cửa hàm trên, giảm độ cắn chìa và tăng độ cắn phủ

KẾT QUẢ

Thời gian điều trị:

17 tháng

Tình trạng cuối cùng:

Cải thiện độ cắn chìa và hình dạng cung răng. Răng đã dàn đều. Còn khoảng không khớp cắn ở bên phải.

Đánh giá:

Làm trôi và làm thẳng tương đối các răng cửa giúp cải thiện tương quan theo chiều đứng

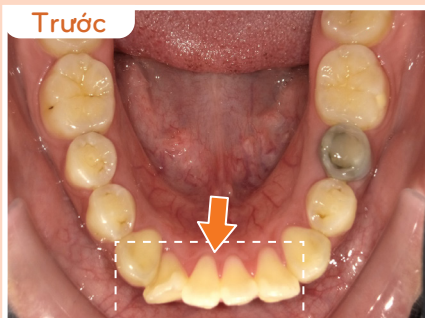
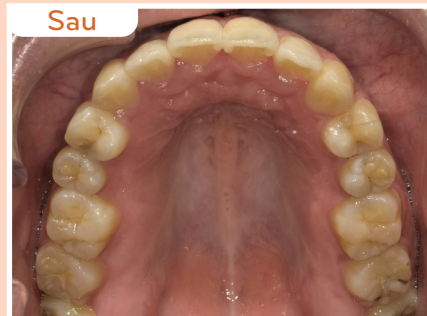
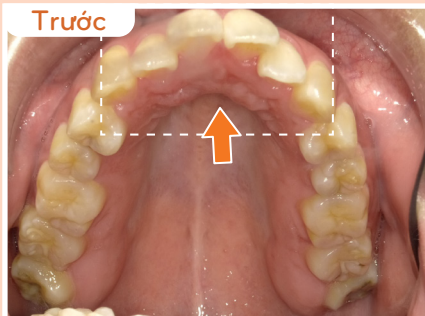
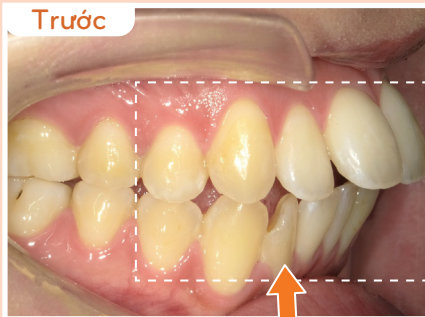
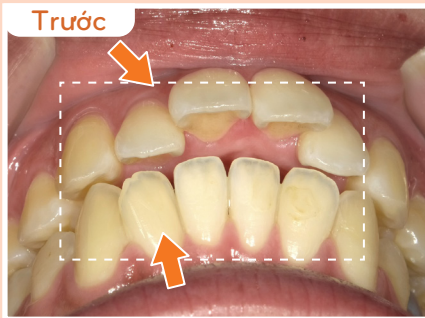
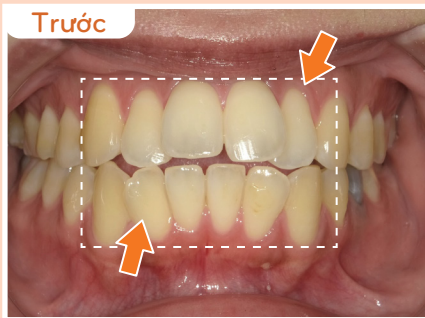

RĂNG KHẤP KHỂNH

TỔNG QUÁT

THÔNG TIN BỆNH NHÂN

Giới tính/ tuổi:

Nữ, 35 tuổi

Than phiền chính:

Răng khấp khểnh

Tình trạng ban đầu:

Chen chúc mức độ trung bình và nặng ở cả hai hàm, cắn chéo răng #12 và #22, răng cửa giữa hàm trên bị xoay, các răng cửa hàm dưới nghiêng về phía trong, tương quan loại I

KẾ HOẠCH ĐIỀU TRỊ

Số lượng khay:

24 khay

Nong hàm:

Hàm trên và hàm dưới

Chi tiết:

Xu hướng hạ Ⅲ xương

KẾT QUẢ

Thời gian điều trị:

12 tháng

Tình trạng cuối cùng:

Răng đã dàn đều, chỉnh sửa cắn chéo, duy trì tương quan mặt má

Đánh giá:

Thực hiện cắt kẽ tạo khoảng để giải quyết chen chúc

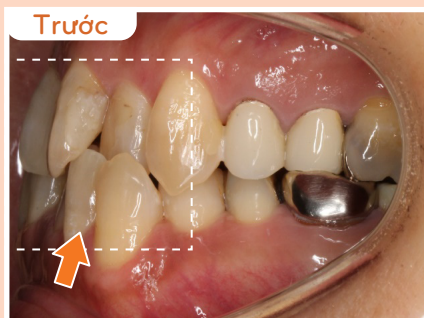
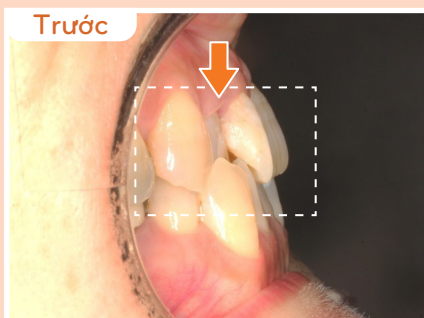
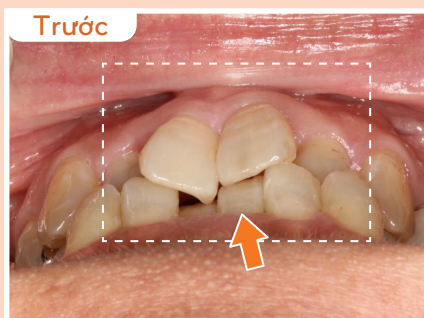
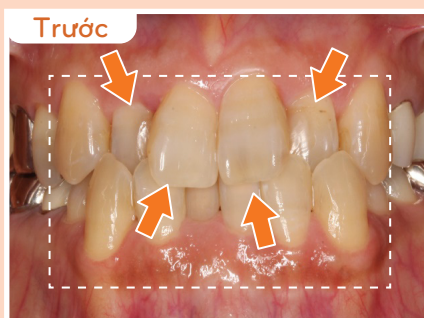

RĂNG KHẤP KHẼNH

TỔNG QUÁT

THÔNG TIN BỆNH NHÂN

Giới tính/ tuổi:

Nữ, 29 tuổi

Than phiền chính:

Răng khấp khểnh

Tình trạng ban đầu:

Các răng cửa giữa hàm trên bị xoay và không thẳng hàng, hàm dưới chen chúc, răng #33 bị xoay

KẾ HOẠCH ĐIỀU TRỊ

Số lượng khay:

24 khay

Nong hàm:

Hàm trên và hàm dưới

Chi tiết:

Nong hàm tạo khoảng để giải quyết chen chúc và cải thiện hình thiện cung răng hàm trên

KẾT QUẢ

Thời gian điều trị:

12 tháng

Tình trạng cuối cùng:

Răng đã dàn đều và cải thiện hình dạng cung răng

Đánh giá:

Sử dụng nong hàm để thay cho việc phải cắt kẽ

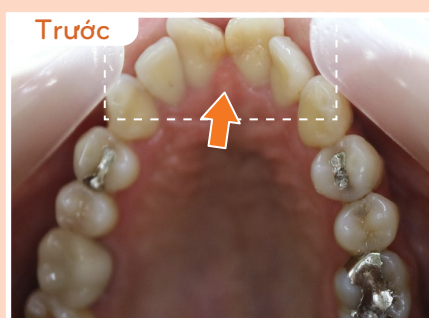
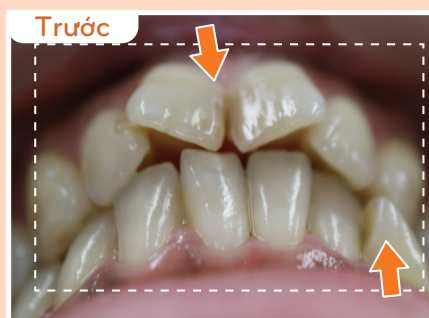
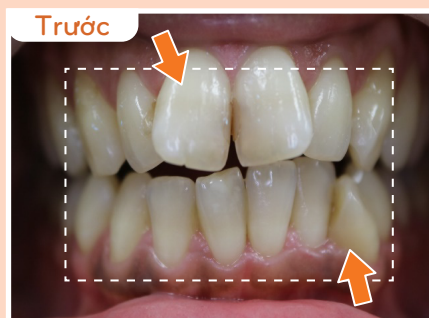
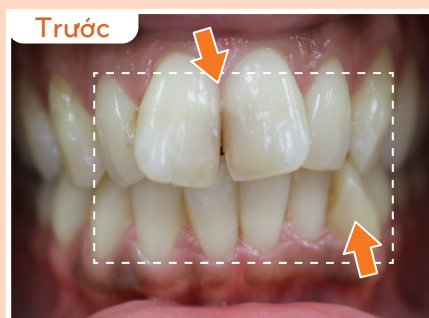



YOLO CLEAR TRAY

Địa chỉ: 201 Nguyễn Ngọc Vũ, Trung Hòa, Cầu Giấy

Hotline. 0927 777 207 - 082 888 8689